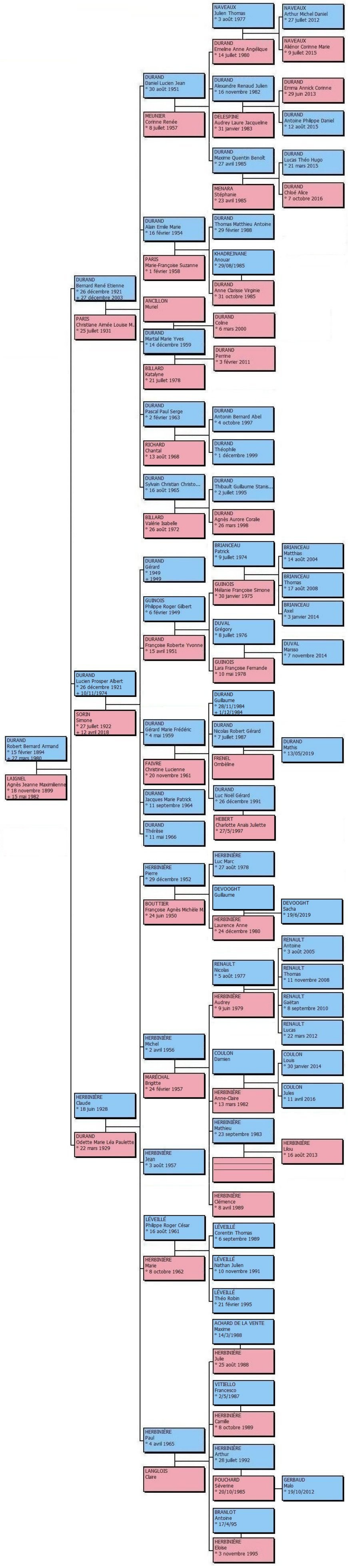
DURAND Robert Bernard Armand ° 15 février 1894 + 27 mars 1980
LAIGNEL Agnès Jeanne Maximilienne ° 18 novembre 1899 + 15 mai 1982
DURAND Bernard René Etienne ° 26 décembre 1921 + 27 décembre 2003
PARIS Christiane Aimée Louise M.. ° 25 juillet 1931
DURAND Lucien Prosper Albert ° 26 décembre 1921 + 10/11/1974
SORIN Simone ° 27 juillet 1922 + 12 avril 2018
HERBINIÈRE Claude ° 18 juin 1928
DURAND Odette Marie Léa Paulette ° 22 mars 1929
DURAND Daniel Lucien Jean ° 30 août 1951
MEUNIER Corinne Renée ° 8 juillet 1957
NAVEAUX Julien Thomas ° 3 août 1977
NAVEAUX Arthur Michel Daniel ° 27 juillet 2012
NAVEAUX Aliénor Corinne Marie ° 9 juillet 2015
DURAND Emeline Anne Angélique ° 14 juillet 1980
DURAND Alexandre Renaud Julien ° 16 novembre 1982
DELESPINE Audrey Laure Jacqueline ° 31 janvier 1983
DURAND Emma Annick Corinne ° 29 juin 2013
DURAND Antoine Philippe Daniel ° 12 août 2015
DURAND Maxime Quentin Benoît ° 27 avril 1985
MENARA Stéphanie ° 23 avril 1985
DURAND Lucas Théo Hugo ° 21 mars 2015
DURAND Chloé Alice ° 7 octobre 2016
DURAND Alain Emile Marie ° 16 février 1954
PARIS Marie-Françoise Suzanne ° 1 février 1958
DURAND Thomas Matthieu Antoine ° 29 février 1988
KHADREJNANE Anouar ° 29/08/1985
DURAND Anne Clarisse Virginie ° 31 octobre 1985
ANCILLON Muriel
DURAND Martial Marie Yves ° 14 décembre 1959
BILLARD Katalyne ° 21 juillet 1978
DURAND Coline ° 6 mars 2000
DURAND Perrine ° 3 février 2011
DURAND Pascal Paul Serge ° 2 février 1963
RICHARD Chantal ° 13 août 1968
DURAND Antonin Bernard Abel ° 4 octobre 1997
DURAND Théophile ° 1 décembre 1999
DURAND Sylvain Christian Christo... ° 16 août 1965
BILLARD Valérie Isabelle ° 26 août 1972
DURAND Thibault Guillaume Stanis... ° 2 juillet 1995
DURAND Agnès Aurore Coralie ° 26 mars 1998
DURAND Gérard ° 1949 + 1949
GUINOIS Philippe Roger Gilbert ° 6 février 1949
DURAND Françoise Roberte Yvonne ° 15 avril 1951
BRIANCEAU Patrick ° 9 juillet 1974
GUINOIS Mélanie Françoise Simone ° 30 janvier 1975
BRIANCEAU Matthias ° 14 août 2004
BRIANCEAU Thomas ° 17 août 2008
BRIANCEAU Axel ° 3 janvier 2014
DUVAL Grégory ° 8 juillet 1976
DUVAL Marsso ° 7 novembre 2014
GUINOIS Lara Françoise Fernande ° 10 mai 1978
DURAND Gérard Marie Frédéric ° 4 mai 1959
FAIVRE Christine Lucienne ° 20 novembre 1961
DURAND Guillaume ° 28/11/1984 + 1/12/1984
DURAND Nicolas Robert Gérard ° 7 juillet 1987
FRENEL Ombèline
DURAND Mathis ° 13/05/2019
DURAND Luc Noël Gérard ° 26 décembre 1991
HEBERT Charlotte Anaïs Juliette ° 27/5/1997
DURAND Jacques Marie Patrick ° 11 septembre 1964
DURAND Thérèse ° 11 mai 1966
HERBINIÈRE Pierre ° 29 décembre 1952
BOUTTIER Françoise Agnès Michèle M. ° 24 juin 1950
HERBINIÈRE Luc Marc ° 27 août 1978
DEVOOGHT Guillaume
DEVOOGHT Sacha ° 19/6/2019
HERBINIÈRE Laurence Anne ° 24 décembre 1980
HERBINIÈRE Michel ° 2 avril 1956
MARÉCHAL Brigitte ° 24 février 1957
RENAULT Nicolas ° 5 août 1977
RENAULT Antoine ° 3 août 2005
RENAULT Thomas ° 11 novembre 2008
RENAULT Gaëtan ° 8 septembre 2010
RENAULT Lucas ° 22 mars 2012
HERBINIÈRE Audrey ° 9 juin 1979
COULON Damien
COULON Louis ° 30 janvier 2014
COULON Jules ° 11 avril 2016
HERBINIÈRE Anne-Claire ° 13 mars 1982
HERBINIÈRE Mathieu ° 23 septembre 1983
HERBINIÈRE Lilou ° 16 août 2013
HERBINIÈRE Jean ° 3 août 1957
HERBINIÈRE Clémence ° 8 avril 1989
LÉVEILLÉ Philippe Roger César ° 16 août 1961
HERBINIÈRE Marie ° 8 octobre 1962
LÉVEILLÉ Corentin Thomas ° 6 septembre 1989
LÉVEILLÉ Nathan Julien ° 10 novembre 1991
LÉVEILLÉ Théo Robin ° 21 février 1995
ACHARD DE LA VENTE Maxime ° 14/3/1988
HERBINIÈRE Julie ° 25 août 1988
VITIELLO Francesco ° 2/5/1987
HERBINIÈRE Camille ° 8 octobre 1989
HERBINIÈRE Paul ° 4 avril 1965
LANGLOIS Claire
HERBINIÈRE Arthur ° 28 juillet 1992
POUCHARD Séverine ° 20/10/1985
GERBAUD Malo ° 19/10/2012
BRANLOT Antoine ° 17/4/95
HERBINIÈRE Eloïse ° 3 novembre 1995